

TARIFS DES TITRES DE TRANSPORT

Aller simple Payé en argent (montant exact) ou avec un billet

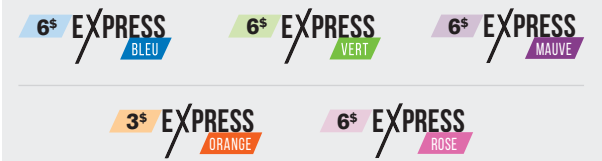

ENFANTS 6 ans et moins **GRATUIT**

Correspondance

Présentez votre correspondance entre les EXPRESS et payez uniquement 3\$ de plus.

Laissez-passer

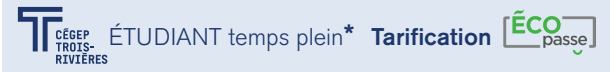

GÉNÉRAL mensuel **80\$**

TARIF RÉDUIT mensuel:

- Étudiant **60\$**
- 65 ans et plus **60\$**

*Certaines conditions s'appliquent. Sur présentation d'une carte étudiante valide.

Note : Laissez-passer mensuel valide à partir du 1er jour du mois jusqu'au dernier jour du mois. Non monnayable et non transférable.

Aucun transport lors des jours fériés suivants:

Jour de l'An – Lendemain du jour de l'An – Lundi de Pâques – Fête des patriotes – Fête nationale – Fête du Canada – Fête du travail – Action de grâces – Veille de Noël – Jour de Noël – Lendemain de Noël – Veille du jour de l'An.

Fiers partenaires :



www.ctcmaskinongé.org
info@ctcmaskinongé.org
819.840.0603

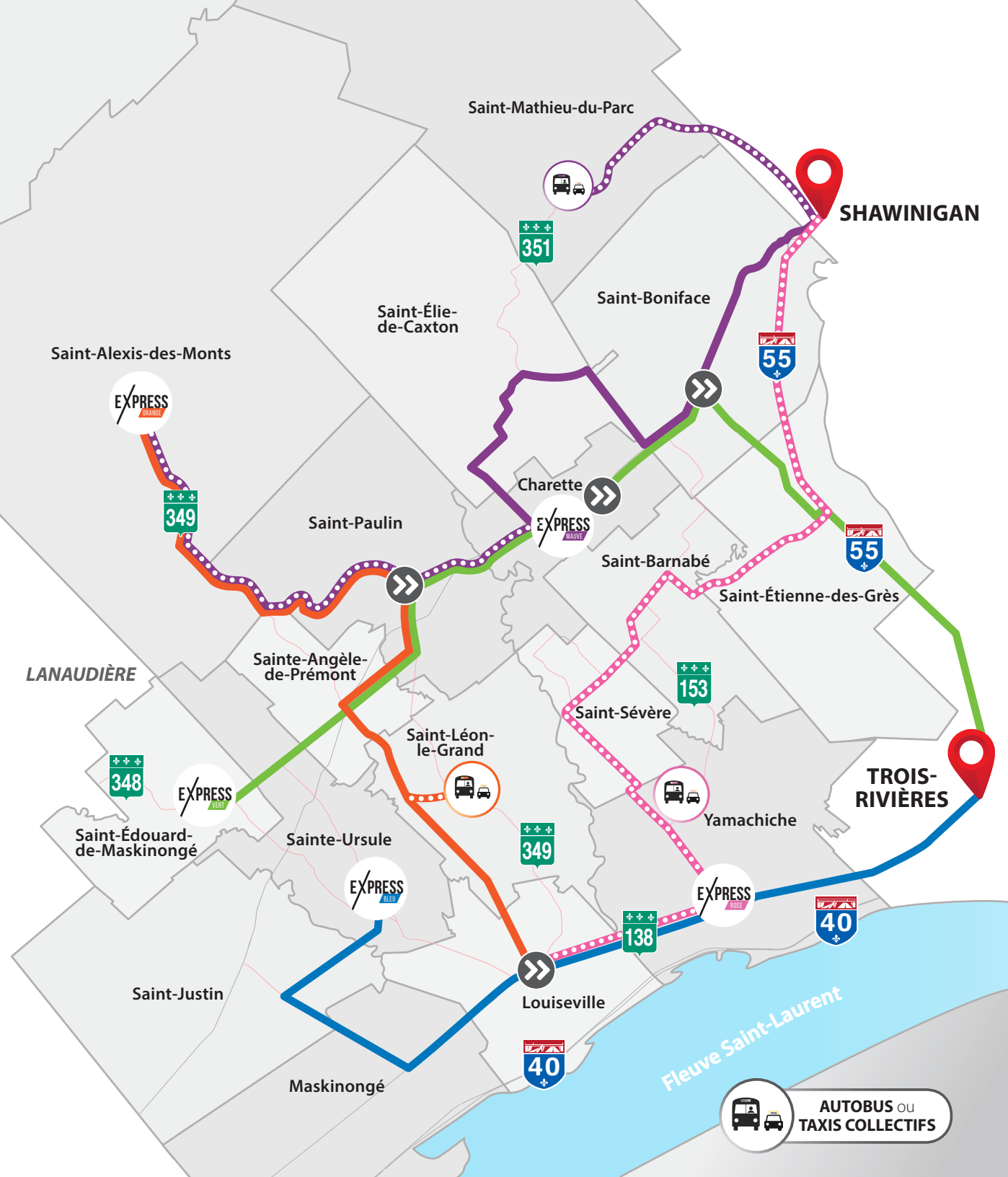

AUTOBUS ou **TAXIS COLLECTIFS**

POUR CRÉER SON PROFIL D'USAGER

- Contactez-nous par téléphone pour obtenir un identifiant, un NIP et un mot de passe.
- Vous pouvez télécharger l'application **Mon CTCM** pour avoir votre carte de membre virtuelle et gérer votre profil.

LORS DE L'EMBARQUEMENT

- Se présenter 10 min. à l'avance au point d'embarquement.
- À chaque embarquement, présenter sa carte de membre (plastique ou virtuelle) et présenter son titre de transport.
- Présenter votre carte étudiante.

POUR LA RÉSERVATION

- Plusieurs façons pour réserver votre place :
 - Par téléphone : 819 840-0603
 - Par courriel : info@ctcmaskinongé.org
 - En visitant notre site web à la page ME DÉPLACER / RÉSERVATION
 - En nous contactant via Facebook @CTCM1

RÉSERVATION OBLIGATOIRE

- **EXPRESS BLEU**
ÉTÉ : 1^{er} juin à mi-août
- **EXPRESS VERT**
ÉTÉ : 1^{er} juin à mi-août
- **EXPRESS ORANGE**
En tout temps
- **EXPRESS MAUVE**
En tout temps
- **EXPRESS ROSE**
En tout temps

SANS RÉSERVATION

- **EXPRESS BLEU**
De la mi-août au 31 mai
- **EXPRESS VERT**
De la mi-août au 31 mai

LA RÉSERVATION doit s'effectuer au plus tard la veille du déplacement
AVANT 15h, du lundi au jeudi
et AVANT 10h, le vendredi.

Comment trouver les points d'embarquement?

- Sur place, il y a une affiche ou un abribus identifié.
- Des espaces de stationnement sont parfois disponibles.



WiFi et supports à vélos* disponibles dans l'EXPRESS BLEU et l'EXPRESS VERT

*Avant d'utiliser les supports à vélos, consultez notre politique d'utilisation disponible en ligne.



RÉSEAU DES **EXPRESS**
MRC DE MASKINONGÉ



UN RÉSEAU COMPLET

RÉSEAU DES **EXPRESS**
MRC DE MASKINONGÉ

POUR VOUS DÉPLACER PARTOUT SUR LE TERRITOIRE

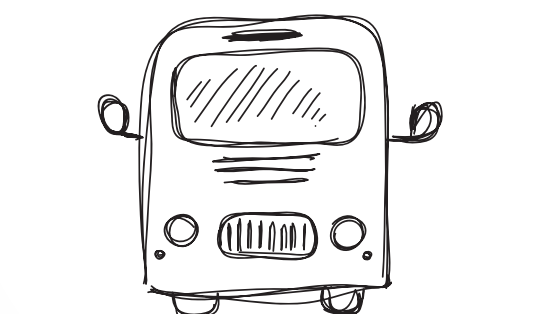

Contactez-nous !

819.840.0603
www.ctcmaskinongé.org



Le Réseau des Express est en fonction du lundi au vendredi



EMPLACEMENT DES ARRÊTS

| | |
|--|---|
| CHARETTE • Gare | 250, rue de la Station |
| CHARETTE • Le Villageois | 571, rue Notre-Dame |
| LOUISEVILLE • Centre commercial | 550, boul. St-Laurent E. (porte sur la 9 ^{ème} avenue) |
| LOUISEVILLE • Coin Comtois | Coin boul. St-Laurent O. |
| LOUISEVILLE • Coin Dalcourt et Industriel | 624, rue Dalcourt |
| LOUISEVILLE • Dépanneur Ultramar (rond point) | 1450, boul. St-Laurent E. |
| LOUISEVILLE • École secondaire l'Escale | 391, rue de la Mennais |
| LOUISEVILLE • Hôpital | 450, 2ème Rue |
| LOUISEVILLE • Hôtel de ville | 105, avenue St-Laurent |
| MASKINONGÉ • Face à l'église | 28, rue St-Joseph |
| MASKINONGÉ • Ultramar | 103, boul. Est |
| SHAWINIGAN • CEA du St-Maurice | 1092, rue Trudel |
| SHAWINIGAN • Cégep de Shawinigan | 2263, avenue du Collège |
| SHAWINIGAN • CFM - École secondaire Des Chutes | 5258, avenue Albert-Tessier |
| SHAWINIGAN • CJE - Centre-ville | 432, avenue Willow |
| SHAWINIGAN • École Val-Mauricie | 1200, rue de Val-Mauricie |
| SHAWINIGAN • Hôpital du Centre de la Mauricie | 50, 119ème rue |
| SHAWINIGAN • Plaza de la Mauricie (Porte 1) | 3103, boul. Royal |
| SHAWINIGAN • Séminaire Ste-Marie | 5655, boul. Des Hêtres |
| ST-ALEXIS-DES-MONTS • CLSC | 10, rue Jonathan |
| ST-ALEXIS-DES-MONTS • Marché Tradition | 450, rue Notre Dame |
| ST-ALEXIS-DES-MONTS • Parc Alexis Boulanger | 21, rue St-Olivier |
| ST-ALEXIS-DES-MONTS • Rue Francis | En arrière de l'Hôtel de ville |
| ST-BARNABÉ • Église | 780, rue St-Joseph |
| ST-BONIFACE • Dépanneur Eko | 1620, boul. Trudel Est |
| ST-BONIFACE • Dépanneur Sonic | 54, boul. Trudel Ouest |
| STE-ANGÈLE-DE-PRÉMONT • Édifice municipal | 2451, rue Camirand |
| ST-ÉDOUARD-DE-MASKINONGÉ • Édifice municipal | 3851, rue Notre Dame (côté rue St Charles) |
| ST-ÉLIE-DE-CAXTON • Domaine Ouellet | Coin route des Lacs et rue Marie-Josée |
| ST-ÉLIE-DE-CAXTON • Maison du Citoyen | 52, chemin des Loisirs |
| ST-ÉTIENNE-DES-GRÈS • Desjardins | 1470, rue Principale |
| STE-URSULE • Église | Rue de la Fabrique |
| ST-JUSTIN • Parc des loisirs | 1290, route Gérin |
| ST-LÉON-LE-GRAND • Hôtel de ville | 52, rue de la Fabrique |
| ST-MATHIEU DU PARC • Bibliothèque | 600, chemin de l'Esker |
| ST-PAULIN • Église | 2860, rue Lafleche |
| ST-SÉVÈRE • Bureau municipal | 59, rue Principale |
| TROIS-RIVIÈRES • Bel-Avenir - UQTR * | Rue Jean-Bourdon |
| TROIS-RIVIÈRES • Cégep Humanités | Entrée rue Marguerite Bourgeoys |
| TROIS-RIVIÈRES • Cégep Sciences | Entrée rue Marguerite Bourgeoys |
| TROIS-RIVIÈRES • Centre Les Rivières | Entrée principale |
| TROIS-RIVIÈRES • CHAUR - Clinique R3R | 850, de la Terrière |
| TROIS-RIVIÈRES • Collège Lafleche | 1687, boul. du Carmel |
| TROIS-RIVIÈRES • École secondaire Chavigny | 365, rue Chavigny |
| YAMACHICHE • Dépanneur Shell | 871, rue Ste-Anne |
| YAMACHICHE • Hôtel de ville | 366, rue Ste-Anne |
| YAMACHICHE • La Porte de la Mauricie | 4, route Ste-Anne O. (face à l'entrée du restaurant) |
| YAMACHICHE • Parc. A. Trahan | Sur la rue Ste-Anne (voisin de l'église) |



STE-URSULE // ST-JUSTIN // MASKINONGÉ
LOUISEVILLE // YAMACHICHE
TROIS-RIVIÈRES

SANS RÉSERVATION
de la mi-août au 31 mai

| | | | | | | |
|---------------------------|--|---|--------|---------|---------|---------|
| DIRECTION TROIS-RIVIÈRES | | STE-URSULE • Église | 6 h 25 | 10 h 25 | | |
| | | ST-JUSTIN • Parc des loisirs | 6 h 32 | 10 h 32 | | |
| | | MASKINONGÉ • Face à l'église | 6 h 40 | 10 h 40 | 16 h 50 | |
| | | MASKINONGÉ • Dépanneur Ultramar | 6 h 42 | 10 h 42 | 16 h 53 | |
| | | LOUISEVILLE • Coin boul. Comtois (côté CLSC) | 6 h 47 | 10 h 47 | 17 h 00 | |
| | | LOUISEVILLE • Coin Dalcourt et Industriel | 6 h 50 | | 17 h 01 | |
| | | LOUISEVILLE • Hôtel de ville | 6 h 53 | 10 h 53 | 14 h 45 | 17 h 02 |
| | | LOUISEVILLE • Centre commercial | 6 h 56 | 10 h 56 | 14 h 48 | 17 h 05 |
| | | LOUISEVILLE • Dépanneur Ultramar (rond point) | 6 h 59 | 10 h 59 | 14 h 51 | 17 h 09 |
| | | YAMACHICHE • La Porte de la Mauricie | 7 h 00 | 11 h 00 | 14 h 52 | 17 h 10 |
| | | YAMACHICHE • Hôtel de ville | 7 h 04 | 11 h 04 | 14 h 56 | 17 h 14 |
| | | YAMACHICHE • Parc. A. Trahan | 7 h 05 | 11 h 05 | 14 h 57 | 17 h 15 |
| | | YAMACHICHE • Dépanneur Shell | 7 h 07 | 11 h 07 | 15 h 00 | 17 h 17 |
| EMBARQUEMENT DÉBARQUEMENT | | TROIS-RIVIÈRES | | 11 h 40 | 15 h 30 | 17 h 40 |
| | | • Bel-Avenir - UQTR* | 7 h 35 | 11 h 50 | 15 h 52 | 17 h 50 |
| | | • Cégep Humanités | 7 h 42 | 12 h 00 | 15 h 45 | 18 h 00 |
| | | • Cégep Sciences | 7 h 43 | 12 h 01 | 15 h 46 | 18 h 01 |
| | | • CHAUR Clinique R3R | 7 h 47 | 12 h 05 | 15 h 37 | 18 h 05 |
| | | • Collège Lafleche | 7 h 50 | 12 h 10 | 15 h 40 | 18 h 10 |
| DIRECTION STE-URSULE | | YAMACHICHE • Dépanneur Shell | 8 h 18 | 12 h 28 | 16 h 20 | 18 h 28 |
| | | YAMACHICHE • Parc. A. Trahan | 8 h 20 | 12 h 30 | 16 h 23 | 18 h 30 |
| | | YAMACHICHE • Hôtel de ville | 8 h 21 | 12 h 31 | 16 h 24 | 18 h 31 |
| | | YAMACHICHE • La Porte de la Mauricie | 8 h 25 | 12 h 35 | 16 h 29 | 18 h 35 |
| | | LOUISEVILLE • Dépanneur Ultramar (rond point) | 8 h 26 | 12 h 36 | 16 h 30 | 18 h 36 |
| | | LOUISEVILLE • Centre commercial | 8 h 30 | 12 h 40 | 16 h 34 | 18 h 40 |
| | | LOUISEVILLE • Hôtel de ville | 8 h 33 | 12 h 43 | 16 h 37 | 18 h 43 |
| | | LOUISEVILLE • Coin Dalcourt et Industriel | 8 h 34 | | | |
| | | LOUISEVILLE • Coin boul. Comtois (face au CLSC) | 8 h 35 | 12 h 45 | 16 h 39 | 18 h 47 |
| | | MASKINONGÉ • Dépanneur Ultramar | 8 h 42 | 12 h 52 | 16 h 45 | 18 h 52 |
| | | MASKINONGÉ • Face à l'église | 8 h 44 | 12 h 55 | 16 h 47 | 18 h 55 |
| | | ST-JUSTIN • Parc des loisirs | 8 h 52 | 13 h 03 | | 19 h 03 |
| | | STE-URSULE • Église | 9 h 00 | 13 h 10 | | 19 h 10 |

Pour une correspondance avec l'Express Vert, aviser le chauffeur à l'embarquement.

*UQTR : l'arrêt est à 10 min. de marche des cubes.



ST-ÉDOUARD-DE-MASKINONGÉ
STE-ANGÈLE-DE-PRÉMONT // ST-PAULIN
CHARETTE // ST-BONIFACE
ST-ÉTIENNE-DES-GRÈS // TROIS-RIVIÈRES

SANS RÉSERVATION
de la mi-août au 31 mai

| | | | | | | |
|------------------------------------|--|--|--------|---------|---------|---------|
| DIRECTION TROIS-RIVIÈRES | | ST-ÉDOUARD-DE-MASKINONGÉ • Édifice municipal | 6 h 27 | 10 h 27 | | |
| | | STE-ANGÈLE-DE-PRÉMONT • Édifice municipal | 6 h 37 | 10 h 37 | | |
| | | ST-PAULIN • Église | 6 h 47 | 10 h 47 | 14 h 30 | 16 h 50 |
| | | CHARETTE • Gare | 6 h 55 | 10 h 55 | 14 h 38 | 16 h 58 |
| | | CHARETTE • Le Villageois | 6 h 57 | 10 h 57 | 14 h 40 | 17 h 00 |
| | | ST-BONIFACE • Dépanneur Sonic | 7 h 07 | 11 h 07 | 14 h 50 | 17 h 10 |
| | | ST-ÉTIENNE-DES-GRÈS • Desjardins | 7 h 15 | 11 h 15 | 15 h 00 | 17 h 20 |
| EMBARQUEMENT DÉBARQUEMENT | | TROIS-RIVIÈRES | | 11 h 40 | | 17 h 40 |
| | | • Bel-Avenir - UQTR* | 7 h 35 | 11 h 50 | 15 h 52 | 17 h 50 |
| | | • Cégep Humanités | 7 h 42 | 12 h 00 | 15 h 45 | 18 h 00 |
| | | • Cégep Sciences | 7 h 43 | 12 h 01 | 15 h 46 | 18 h 01 |
| | | • CHAUR Clinique R3R | 7 h 47 | 12 h 05 | | 18 h 05 |
| | | • Collège Lafleche | 7 h 50 | 12 h 10 | | 18 h 10 |
| | | • École sec. Chavigny | 8 h 05 | | 15 h 30 | |
| DIRECTION ST-ÉDOUARD-DE-MASKINONGÉ | | ST-ÉTIENNE-DES-GRÈS • Desjardins | 8 h 25 | 12 h 25 | 16 h 18 | 18 h 25 |
| | | ST-BONIFACE • Dépanneur Sonic | 8 h 35 | 12 h 35 | 16 h 28 | 18 h 35 |
| | | CHARETTE • Le Villageois | 8 h 45 | 12 h 45 | 16 h 38 | 18 h 45 |
| | | CHARETTE • Gare | 8 h 47 | 12 h 47 | 16 h 40 | 18 h 47 |
| | | ST-PAULIN • Église | 8 h 55 | 12 h 55 | 16 h 48 | 18 h 55 |
| | | STE-ANGÈLE-DE-PRÉMONT • Édifice municipal | 9 h 05 | 13 h 05 | | 19 h 05 |
| | | ST-ÉDOUARD-DE-MASKINONGÉ • Édifice municipal | 9 h 15 | 13 h 15 | | 19 h 15 |

*UQTR : l'arrêt est à 10 min. de marche des cubes.

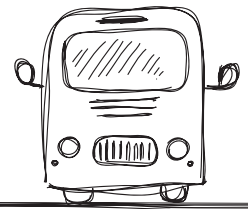

Le Réseau des Express est en fonction du lundi au vendredi



ST-ALEXIS-DES-MONTS // ST-PAULIN
STE-ANGÈLE-DE-PRÉMONT // LOUISEVILLE // ST-LÉON-LE-GRAND

RÉSERVATION OBLIGATOIRE

| | | | | | | | |
|-------------------------------|--|---|--------|---------|---------|---------|---------|
| DIRECTION LOUISEVILLE | | ST-ALEXIS-DES-MONTS • CLSC | 6 h 27 | 7 h 17 | 10 h 17 | 15 h 17 | 18 h 27 |
| | | ST-ALEXIS-DES-MONTS • Parc Alexis Boulanger | 6 h 30 | 7 h 20 | 10 h 20 | 15 h 20 | 18 h 30 |
| | | ST-ALEXIS-DES-MONTS • Rue Francis | 6 h 33 | 7 h 23 | 10 h 23 | 15 h 23 | 18 h 33 |
| | | ST-ALEXIS-DES-MONTS • Marché Tradition | 6 h 35 | 7 h 25 | 10 h 25 | 15 h 25 | 18 h 35 |
| | | ST-PAULIN • Église | 6 h 45 | 7 h 35 | 10 h 35 | 15 h 45 | 18 h 45 |
| | | STE-ANGÈLE-DE-PRÉMONT • Édifice municipal | | 7 h 45 | 10 h 45 | 15 h 45 | |
| EMBARQUEMENT DÉBARQUEMENT | | LOUISEVILLE | | | | | |
| | | • Coin Dalcourt et Industriel | 8 h 00 | 11 h 00 | 16 h 00 | | |
| | | • École sec. l'Escale | 8 h 05 | 11 h 05 | 16 h 05 | | |
| | | • Hôtel de ville | 8 h 08 | 11 h 08 | 16 h 08 | | |
| | | • Hôpital | 8 h 15 | 11 h 15 | 16 h 15 | | |
| DIRECTION ST-ALEXIS-DES-MONTS | | STE-ANGÈLE-DE-PRÉMONT • Édifice municipal | 8 h 35 | 11 h 35 | 16 h 35 | | |
| | | ST-PAULIN • Église | 6 h 55 | 8 h 45 | 11 h 45 | 16 h 48 | 18 h 55 |
| | | ST-ALEXIS-DES-MONTS • Marché Tradition | 7 h 05 | 8 h 55 | 11 h 55 | 16 h 55 | 19 h 05 |
| | | ST-ALEXIS-DES-MONTS • Rue Francis | 7 h 07 | 8 h 57 | 11 h 57 | 16 h 57 | 19 h 07 |
| | | ST-ALEXIS-DES-MONTS • Parc Alexis Boulanger | 7 h 10 | 9 h 00 | 12 h 00 | 17 h 00 | 19 h 10 |
| | | ST-ALEXIS-DES-MONTS • CLSC | 7 h 13 | 9 h 03 | 12 h 03 | 17 h 03 | 19 h 13 |



ST-ÉLIE-DE-CAXTON // CHARETTE
ST-BONIFACE // SHAWINIGAN
ST-PAULIN // ST-ALEXIS-DES-MONTS
ST-MATHIEU-DU-PARC

RÉSERVATION OBLIGATOIRE

| | | | | | | |
|---|--|---|--------|---------|-----------------------|---------|
| CORRESPONDANCE EXPRESS VERT | | ST-ÉLIE-DE-CAXTON • Domaine Ouellet | 6 h 30 | 10 h 30 | | |
| | | ST-ÉLIE-DE-CAXTON • Maison du Citoyen | 6 h 40 | 10 h 40 | | |
| | | CHARETTE • Le Villageois | 6 h 50 | 10 h 50 | | |
| | | Correspondance avec l'EXPRESS VERT direction Trois-Rivières | | | | |
| DIRECTION SHAWINIGAN | | CHARETTE • Gare | 7 h 11 | 11 h 13 | | |
| | | CHARETTE • Le Villageois | 7 h 13 | 11 h 15 | 15 h 05 | 17 h 30 |
| | | ST-ÉLIE-DE-CAXTON • Maison du Citoyen | 7 h 25 | 11 h 25 | | |
| | | ST-ÉLIE-DE-CAXTON • Domaine Ouellet | 7 h 35 | 11 h 35 | | |
| | | ST-BONIFACE • Dépanneur Sonic | 7 h 45 | 11 h 45 | 15 h 15 | 17 h 40 |
| | | ST-BONIFACE • Dépanneur Eko | 7 h 50 | 11 h 50 | 15 h 20 | 17 h 45 |
| EMBARQUEMENT DÉBARQUEMENT | | SHAWINIGAN | | | | |
| | | • Cégep de Shawinigan | 8 h 00 | 12 h 00 | 16 h 00 | 18 h 35 |
| | | • CFM - École sec. des Chutes | 8 h 05 | 12 h 05 | 15 h 55 | 18 h 30 |
| | | • Séminaire Ste-Marie | 8 h 07 | 12 h 07 | 15 h 53 | 18 h 25 |
| | | • Plaza de la Mauricie (Porte 1) | 8 h 10 | 12 h 10 | 15 h 50 | 18 h 20 |
| | | • CEA du St-Maurice | 8 h 13 | 12 h 13 | 15 h 47 | 18 h 17 |
| | | • CJE - Centre-ville | 8 h 17 | 12 h 17 | 15 h 43 | 18 h 14 |
| | | • Hôpital du Centre de la Mauricie | 8 h 25 | 12 h 25 | 15 h 35 | 18 h 00 |
| | | • École Val-Mauricie | | | | 18 h 10 |
| DIRECTION CHARETTE ET ST-ALEXIS-DES-MONTS | | ST-BONIFACE • Dépanneur Eko | 8 h 40 | 12 h 40 | 16 h 10 | 18 h 45 |
| | | ST-BONIFACE • Dépanneur Sonic | 8 h 45 | 12 h 45 | 16 h 28 | 18 h 50 |
| | | ST-ÉLIE-DE-CAXTON • Domaine Ouellet | 8 h 55 | 12 h 55 | 16 h 38 | 19 h 00 |
| | | ST-ÉLIE-DE-CAXTON • Maison du Citoyen | 9 h 05 | 13 h 05 | 16 h 48 | 19 h 10 |
| | | CHARETTE • Le Villageois | 9 h 15 | 13 h 15 | 16 h 58 | 19 h 15 |
| | | CHARETTE • Gare | 9 h 17 | 13 h 17 | 17 h 00 | 19 h 17 |
| | | ST-PAULIN • Église | | | | 19 h 27 |
| | | ST-ALEXIS-DES-MONTS • Parc Alexis Boulanger | | | | 19 h 39 |
| ST-MATHIEU-DU-PARC • Bibliothèque | | DÉPARTS DE ST-MATHIEU-DU-PARC | 7 h 30 | 11 h 30 | DÉPARTS DE SHAWINIGAN | |
| | | | | | 12 h 00 | |
| | | | | | 16 h 00 18 h 35 | |



Les arrêts à Shawinigan varient en fonction des réservations.



YAMACHICHE // ST-SÉVÈRE
ST-BARNABÉ
ST-ÉTIENNE-DES-GRÈS
SHAWINIGAN // LOUISEVILLE

NOUVEAU • PROJET PILOTE •
RÉSERVATION OBLIGATOIRE

| | | | | | | |
|---------------------------|--|------------------------------------|--------|--|--|---------|
| DIRECTION SHAWINIGAN | | YAMACHICHE • Parc A. Trahan | 7 h 10 | | | |
| | | ST-SÉVÈRE • Bureau municipal | 7 h 20 | | | |
| | | ST-BARNABÉ • Église | 7 h 27 | | | |
| | | ST-ÉTIENNE-DES-GRÈS • Desjardins | 7 h 37 | | | |
| EMBARQUEMENT DÉBARQUEMENT | | SHAWINIGAN | | | | |
| | | • Cégep de Shawinigan | 7 h 51 | | | 16 h 35 |
| | | • CFM - École sec. des Chutes | 7 h 55 | | | 16 h 25 |
| | | • Séminaire Ste-Marie | 7 h 57 | | | 16 h 20 |
| | | • Plaza de la Mauricie (Porte 1) | 8 h 00 | | | 16 h 15 |
| | | • CEA du St-Maurice | 8 h 03 | | | 16 h 12 |
| | | • CJE - Centre-ville | 8 h 08 | | | 16 h 07 |
| | | • Hôpital du Centre de la Mauricie | 8 h 15 | | | 16 h 00 |
| DIRECTION LOUISEVILLE | | ST-ÉTIENNE-DES-GRÈS • Desjardins | 8 h 32 | | | 16 h 52 |
| | | ST-BARNABÉ • Église | 8 h 42 | | | 17 h 02 |
| | | ST-SÉVÈRE • Bureau municipal | 8 h 49 | | | 17 h 09 |
| | | YAMACHICHE • Parc A. Trahan | 8 h 59 | | | 17 h 19 |
| | | LOUISEVILLE • Centre commercial | 9 h 09 | | | 17 h 29 |
| | | LOUISEVILLE • Hôtel de ville | 9 h 12 | | | 17 h 32 |

Pour vous déplacer PARTOUT sur le territoire



Dépliants en anglais et en espagnol disponibles en ligne :



FOR ENGLISH PARA ESPAÑOL

LÉGENDE :

- Abribus
- Stationnements incitatifs
- Autobus ou taxis collectifs
- Transfert vers l'EXPRESS Bleu
- Transfert vers l'EXPRESS Vert
- Transfert vers l'EXPRESS Orange
- Transfert vers l'EXPRESS Mauve
- Transfert vers l'EXPRESS Rose